

BOUWNETWERK

EXCURSIE

DEN HAAG

26/27 SEPTEMBER

2025

bnw



ALGEMENE INFO

Met de trein of auto

Hotel en kamerverdeling

PROGRAMMA

Vrijdagochtend / -middag / -avond

Zaterdagochtend / -middag

ACHTERGRONDINFORMATIE

Vrijdag

Den Haag verfrissend dankzij contrasten

Smart Building & netcongestie

De Binckhorst

Noordelijke Havengebied

Parkeerproblematiek

Omgevingsgericht Lichtontwerp

Zaterdag

De Gaarde

BLOCK33

Valthestraat

Toren Binnenhof

Binnenhof Informatiecentrum

WIE GAAN ER MEE?

De Bouwvrouwen op een rij





Station Den Haag Centraal

MET DE TREIN

Station Den Haag Centraal

Hotel op 2 minuten loopafstand van station

MET DE AUTO

Q-Park CS New Babylon

Prinses Irenestraat 1, 2595 BD Den Haag

Parkeren voor twee dagen kost € 70,-





By the rivers of Babylon

BABYLON HOTEL THE HAGUE

Bezuidenhoutseweg 53, 2594 AC Den Haag

Koffers kunnen in het hotel achtergelaten worden.

2-persoonskamer

Marit + Barbara

Jacqueline + Eveline

Petra + Inez

Anouk + Tanja

Dorothee + Dieuwerke

Monique + Hester

Lia + Chantal

Helma + Maartje

Sara + Manon

Jonts + Janet

Maartje 📷 + Nathal

Monice + Heleen

Jennifer + Suzanne

1-persoonskamer

Antoinette

Sophie

Miriam

Michèle

Tanja

Lizet

Francine

Marjon





BOUWNETWERK
EXCURSIE DEN HAAG
26/27 SEPTEMBER 2025
PROGRAMMA

VRIJDAG 26 SEPTEMBER

- 09.00 Verzamelen met fiets bij hotel: de koffers laten we er achter. Pas in de avond zijn we hier weer terug.
- 09.30 Deerns: koffie, thee & lekkers
Introductie Den Haag: Gertjan Giele
Presentatie Living Lab: Naomi Duivesteijn
- 11.15: De Binckhorst fietsexcursie
- 14.00: Kompaan Brouwerij: lunch
- 16.15: Wandeling Noordelijk Havengebied
Scheveningen
- 17.45: Aloha: borrel & groepsfoto
Presentatie Parkeerproblematiek:
Sacha Hogendoorn-Lanser
- 19.00: Aloha: diner
- 20.30: Presentatie Omgevingsgericht Lichtontwerp:
Filip Heijden
- 21.00: Bezoek Boulevard
- 23.00: Vrije tijd en op eigen gelegenheid naar hotel



ZATERDAG 27 SEPTEMBER

08.30 Ontbijt

09.30 Vertrek naar Den Haag Zuid West

10.15 De Gaarde: Nadine Roos

11.15 BLOCK 33: koffie, thee & koekjes

11.30 Introductie & rondleiding: Marcella Wong

11.45 Workshop:
Introductie tot Community Building:
Vanessa Umboh

12.30 Wrappie: lunch & toelichting:
Lennard van der Poel

13.30 Valthestraat binnentuin:
Bewoners Valthestraat

15.00 Toren Binnenhof

15.30 Binnenhof Informatiecentrum

16.00 Barlow: borrel

17.30 Einde



Lunchlocatie vrijdag: Brouwerij Kompaan

KOMPAAN

BOUWNETWERK
EXCURSIE DEN HAAG
26/27 SEPTEMBER 2025
- ACHTERGRONDINFO VRIJDAG



DEN HAAG VERFRISSEND DANKZIJ CONTRASTEN

Den Haag wil uitgroeien tot een groene metropool aan zee waar mensen zich thuis voelen. In de Omgevingsvisie 2050, die op 18 september 2025 ter besluitvorming is voorgelegd aan de gemeenteraad, zijn vijf bewegingen benoemd die hier richting aan geven:

1. thuis in een divers Den Haag
2. ruimte voor groen en water
3. verstedelijking ene bereikbaarheid in samenhang
4. ruimte voor kennis en kunde
5. basissystemen op orde

Je krijgt inzicht in hoe de stad is gestructureerd, wat de actuele ontwikkelingen zijn en welke uitdagingen er spelen binnen de stad en de omliggende regio.





GERTJAN GIELE

Senior projectmanager, Projecten Expertise-centrum Projecten bij Gemeente Den Haag

Gertjan Giele is programmamanager woningbouw bij de Dienst Stedelijke Ontwikkeling van de Gemeente Den Haag. Hij zorgt voor een opwarmer over Den Haag zodat we voor beide excursiedagen een goede basis hebben. 100 jaar stedelijke ontwikkeling op een rijtje. Herken het DNA van de stad: over zand en veen, visies, ambities en plannen door de tijd heen, een vitale stad, bestuur en bewoners, interventies en imago.



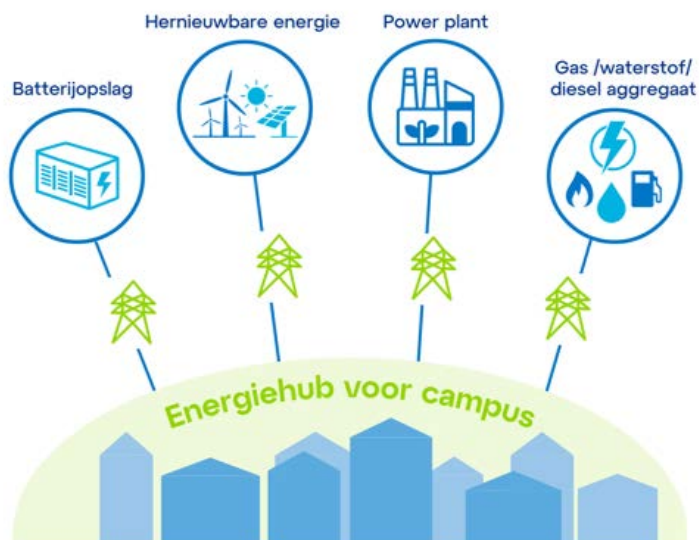

PRESENTATIE SMART BUILDING & NETCONGESTIE

In deze presentatie neemt Naomi Duivesteijn ons mee in de huidige netcongestie problematiek in Nederland waar de volledige bouwsector mee te maken krijgt. Hoe kan je er met de juiste slimme gebouw technieken ervoor zorgen dat een bouwproject niet stagneert en je met een “te kleine” aansluiting toch kan bouwen, ontwikkelen of verduurzamen. Aan de hand van projectvoorbeelden van Deerns verkennen we verschillende oplossingsrichtingen voor dit vraagstuk.





NAOMI DUIVESTIJN

Teamleider & Smart Building adviseur
bij Deerns

Sinds 2018 werk ik bij Deerns. Sinds 2019 is Deerns gestart met het opzetten van een Smart Building team waaraan ik als teamleider een bijdrage heb geleverd en er een enthousiast jong team is ontstaan. Bij Deerns ben ik naast teamleider ook Smart Building adviseur met een passie voor slimme- mensgerichte-en energie efficiënte gebouwoplossingen. Ik geloof dat technologie pas echt waardevol is als het de dagelijkse levens van de mensen verbetert, dit kan gaan om comfort, duurzaamheid of juist gebruiksgemak. In mijn werk zoek ik altijd naar de balans tussen innovatie en menselijke behoeften, daarnaast vind ik de combinatie tussen Smart Building en de huidige netcongestie in Nederland erg interessant.





FIETSTOCHT - DE BINCKHORST

Sabrina Lindemann neemt ons op de fiets meer door de Binckhorst. Naast een toelichting op de historie vertelt ze ons over de kernwaarden die zijn gehanteerd bij de ontwikkeling van het gebied. Via verschillende locaties leren we meer over mobiliteit in een gebied dat in ontwikkeling is en zien we oplossingsrichtingen voor circulariteit en klimaatbestendigheid. Ook krijgen we een tipje van de sluier over de uitdagingen die in de toekomst nog gaan spelen.





SABRINA LINDEMANN

Urban catalyzer, oprichter OpTrek & I'M BINCK

Na de oprichting van OpTrek, een onafhankelijk cultureel laboratorium voor interacties en onderzoek in stedelijke transitiegebieden, zette Sabrina een community op met als doel om de gebiedsgebruikers veel meer onderdeel te laten zijn van de ontwikkeling. Zo startte zij I'M BINCK, het platform van de Binckhorst voor bedrijven, bewoners, gemeente, ontwikkelaars en organisaties die zich actief willen inzetten voor een Binckhorst waar duurzame waarde wordt gecreëerd.





WANDELING - NOORDELIJK HAVENGEBIED

Norfolk is een buurt in volle ontwikkeling. Tijdens deze wandeling krijg je een impressie van het gebied én wordt jouw kennis op de proef gesteld. Voel je vrij om alleen of samen de vragen te beantwoorden of op je gemak achter de groep aan te slenteren.





PARKEERPROBLEMATIEK

Het strand van Scheveningen is een geliefde plek om te recreëren. Als het heerlijk strandweer is of een festival wordt georganiseerd komen er dan ook veel mensen bij elkaar. Heel veel mensen. Deze drukte leidde op topdagen tot vastgelopen verkeer voor de parkeergarages, geparkeerde auto's op de rijweg, winkeliers waarvan de klanten wegbleven en buurtbewoners die baalden van de overlast. Een hele zorg voor de gemeente Den Haag om deze uiteenlopende belangen te dienen. Sascha vertelt ons hoe zij met haar expertise de gemeente inzicht geeft in de verwachte en werkelijke drukte voor real-time beslissingsondersteuning en beleidvorming met als doel de drukte in Scheveningen te managen.





DR.IR. SACHA HOGENDOORN-LANSER

TU Delft

Als directeur Mobility Innovation Center Delft leidt Sascha strategische initiatieven die mobiliteit toekomstbestendig maken. Ze zet haar meer dan 25 jaar ervaring in mobiliteit in, om innovatieve technologieën en beleid te ontwikkelen voor een duurzaam, veilig en innovatief mobiliteitssysteem. Enkele concrete voorbeelden hiervan zijn de meerjarige projecten MetaCCAZE, AI-COMPASS en AIM-TT. Het project AIM-TT bijvoorbeeld draait om verantwoord AI-gebruik in mobiliteit, transport en logistiek. Denk aan bezoekersmanagement, verkeersmanagement en woningbouwlogistiek. Als spin in het web zet Sascha deze netwerken voor samenwerking op en laat zij hen tot resultaten komen.





OMGEVINGSGERICHT LICHTONTWERP

Filip Heijden van Lichtvormgevers vertelt ons over omgevingsgericht lichtontwerp. En wat daarvan de toegevoegde waarde is ten opzichte van traditioneel technisch lichtontwerp. We horen over successen maar ook over blokkades en of teleurstellingen. Hij vertelt over het boeiende lichtontwerpproces van de Boulevard in Scheveningen. Tot slot bezoeken we de Boulevard en bekijken met elkaar het resultaat daarvan.





FILIP HEIJDEN

Lichtregisseur bij Lichtvormgevers

Ik ontwikkel samen met opdrachtgevers en ontwerpers de lichtvisie of het lichtconcept. Mijn lichtontwerpen komen voort uit een integrale, multidisciplinaire aanpak, afgestemd op mens, flora, fauna, architectuur en infrastructuur. Ze ontstaan vanuit een open visie met respect voor ieders zienswijze. Ze moeten leiden tot gebruikersvriendelijke, mooie, doelmatige en duurzame resultaten.

Mijn lichtontwerpen voor omgevingen en lichtinstrumenten zijn afgestemd op de behoefte van gebruikersgroepen en individuen, dragen bij aan de kwaliteit van leven, zijn circulair en kostenefficiënt.





BOUWNETWERK
EXCURSIE DEN HAAG
26/27 SEPTEMBER 2025
ACHTERGRONDINFO ZATERDAG



DE BINNENTUINEN VAN DE GAARDE

Met onze Bouwvrouw Nadine Roos bezoeken we De Gaarde. HUNC werkt daar momenteel aan een placemakingproject voor Haag Wonen. Voor de bewoners op de eerste verdieping hebben ze trappetjes ontworpen van het balkon naar de gemeenschappelijke tuin.

De eerste fase van de tuin is ontworpen door Urban Sync, en zij hebben de tweede fase van de tuin ontworpen en deze wordt nu stapsgewijs gerealiseerd. De buurtbewoners zijn zeer nauw betrokken bij het project. En op basis van hun wensen hebben ze onder andere een buurtcontainer, kruiden/moestuin, pergola, jeu des boulesbaan en kattenhotel ontworpen.





BLOCK 33

BLOCK33 is een hub en kenniscentrum voor jongeren in Moerwijk die werkt aan een toekomst voor jongeren.

BLOCK33 is zes dagen in de week open. Er is gratis koffie, thee, internet, een bibliotheek en er zijn flexwerkplekken. Jongeren kunnen er advies en ondersteuning krijgen van leermeesters en experts. En gratis workshops volgen, huiswerkbegeleiding en Nederlandse les krijgen.





VALTHESTRAAT BINNENTUIN

De Valthestraat telt circa 150 sociale huurwoningen in portiekflats, grotendeels bewoond door mensen met een migratieachtergrond of oudere bewoners die al decennia in de wijk wonen. Gelegen in de wijk Morgenstond in Den Haag Zuidwest, een naoorlogse wijk met veel hoogbouw. De tuin ligt omsloten door woonblokken, oorspronkelijk ontworpen met collectief groen. In 2024 is een vernieuwing gebaseerd op community building, co-creatie, placemaking en klimaatadaptieve strategieën van start gegaan. En ingezet als pilot voor herontwikkeling van vergelijkbare naoorlogse complexen.





MARCELLA WONG

C'MON

Als jonge en ambitieuze professional wil Marcella, oprichter van C'MON, impactvolle concepten ontwikkelen voor de gebouwde omgeving. Dat doet zij vanuit een multidisciplinaire achtergrond en eerdere ervaring bij ontwerp bureaus en vastgoedontwikkelaars. C'MON staat voor een positieve maatschappelijke verandering en streeft naar een sociale en duurzame omgeving. Hun manier van werken stelt hen in staat de grenzen te verleggen en vernieuwing mogelijk te maken.





VANESSA UMBOH

Humanist & armoedebestrijdster

Vanessa pleit voor een inclusieve benadering van woningcorporaties in achtergestelde wijken. Veel corporaties missen de verbinding met bewoners in kwetsbare buurten, wat hun beleid vaak minder effectief maakt. Door sleutelfiguren in de wijk te betrekken, kunnen corporaties het vertrouwen van de bewoners winnen. Samenwerking met sleutelfiguren helpt om barrières van wantrouwen te doorbreken en het beleid beter af te stemmen op de realiteit van de wijk. Een meer samenwerkingsgerichte aanpak zorgt voor effectievere en duurzamere oplossingen. Dit bevordert niet alleen de relatie tussen corporaties en bewoners, maar ook de leefomstandigheden van kwetsbare groepen.





LENNARD VAN DER POEL

Innovator for good

Lennard innoveert en verbetert graag samen met anderen op het gebied van vitaliteit en duurzaamheid.

Hij is de initiatiefnemer van BLOCK33 en van De Gezonde Super met de missie om gezond eten voor iedereen eenvoudig en bereikbaar te maken. Vanuit BLOCK33 opereert de eerst Wrapmobiel. Wrappie is voor en door jongeren en verkoopt lekkere, betaalbare en gezonde wraps in de wijk via een hippe gepimpte bakfiets.



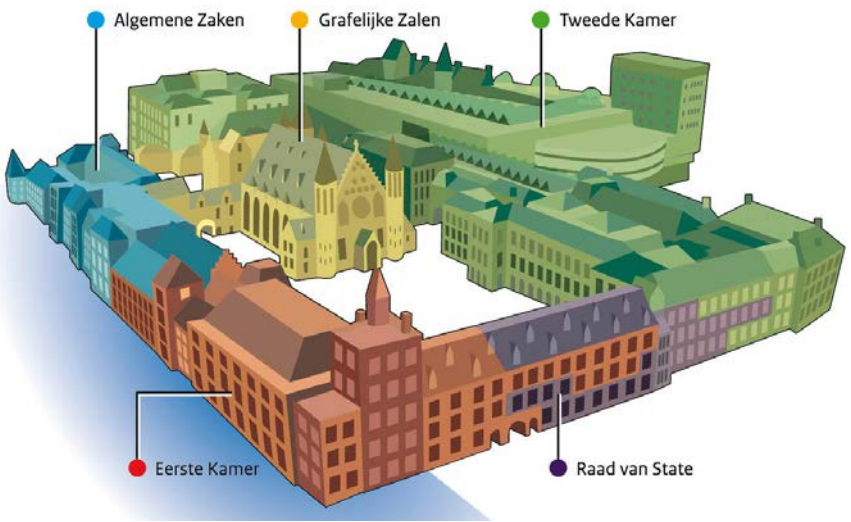

TOREN BINNENHOF

Het Binnenhof is al eeuwenlang het middelpunt van de Nederlandse politiek. Hier zetelen en vergaderen de Eerste en Tweede Kamer. Het Binnenhof is het oudste parlamentscomplex in Europa.

Het huidige Binnenhof is het resultaat van veel verbouwingen, waarbij steeds nieuwe onderdelen zijn toegevoegd en bestaande gewijzigd. In 2021 is gestart met een grote renovatie van het Binnenhof. Deze renovatie is nodig vanwege ernstige bouwkundige gebreken en veranderde veiligheidseisen. Het project loopt tot minstens eind 2028, herstelt historische elementen en moderniseert de gebouwen. De kosten zijn aanzienlijk door de slechtere staat en onvoorziene beveiligingsmaatregelen gestegen, van een eerste raming van €475 miljoen in 2015 tot meer dan €2 miljard in april 2024.





BINNENHOF

De renovatie is een complex proces met veel betrokken partijen. Het Rijksvastgoedbedrijf coördineert de verschillende teams van architecten, adviseurs en aannemers. Net als bij de vorige verbouwing is de ArchitectenCie (Pi de Bruijn) betrokken. Achter de keuze voor de coördinerend architect van deze renovatie ligt een smeug en politiek gevoelig verhaal. Je leest het [hier](#). De uitvoering is in handen van de bedrijven J.P. van Eesteren, Croonwolter&dros en Nico de Bont.

In het informatiecentrum op Plaats 22 in Den Haag is de geschiedenis en de toekomst van het Binnenhof in beeld gebracht. Dit informatiecentrum is van





(VERVOLG)

woensdag tot en met zondag open. Het uitzichtpunt Binnenhof (28 meter hoog) is zeven dagen in de week toegankelijk.

Het panorama van de 'kèkstègâh' strekt zich uit van het Binnenhof tot de moderne stadsontwikkelingen. Een ideale plek voor het maken van foto's en Den Haag uitzwaaien aan het eind van onze excursie.



Dinerlocatie vrijdag: Aloha Beachclub Scheveningen

The image shows the interior of Aloha Beachclub Scheveningen. The space is characterized by a vibrant, tropical aesthetic. A long bar with a light-colored countertop runs across the middle ground, equipped with various bottles and glasses. Above the bar, a large, illuminated display case holds an assortment of drinks. The ceiling is a striking feature, densely packed with a variety of colorful flowers and lush green foliage, creating a canopy effect. Warm, ambient lighting is visible, particularly from a glowing square fixture on the left. In the foreground, several blue upholstered chairs with light-colored backs are arranged around tables. A guitar is mounted on the wall in the background, and a television screen is visible on the right. The overall atmosphere is bright and inviting, typical of a beachside dining venue.

**BOUWNETWERK
EXCURSIE DEN HAAG
26/27 SEPTEMBER 2025
WIE GAAN ER MEE?**



Marit de Groot

M 06-15561534

VDNDP

Specificceerder



Barbara Dirks

M 06-54647738

SVP

Architect



Jacqueline Knudsen

M 06-48 24 16 66

Eisma Bouwmedia

Uitgever, redacteur,
journalist redacteur



Eveline Vinkenburg

M 06-34861292

Eveline Vinkenburg
Architect, interieur-
architect





Petra Reijntjes

M 06-42604464

Gemeente Den Haag
Programma-, project-
en/of proces-manager



Inez Ligtvoet

M 06-54762014

BBS huisvesting
Projectmanager



Anouk Steenblik

M 06-26980622

Steenblik Stedenbouw
Medewerker



Tanja Lamers

M 06-33310821

De Twee Snoeken
Architect





Dorothee Pape

M 06-52 46 23 24

Studio Dorothee Pape
Ontwerper, Design-
strateg



Dieuwerke Spaans

M 06-57 08 88 05

Gemeente Den Haag
Projectmanager
Gebiedsontwikkeling



Monique Schuttenbeld

M 06-20611729

RuimteStrategie
Eigenaar /
Projectmanager



Hester Wessels

M 06-29004046

Karakter Erfgoed
Eigenaar / Architect





Lia de Bruijn

M 06-29500625

Lia de Bruyn Vastgoed
Projectontwikkelaar,
investeerder



Chantal van Tatenhove

M 06-41195707

In between jobs



Helma Ubels

M 06-27 39 94 28

Dillenburger08
Jurist, advocaat,
notaris



Maartje van den Berg

M 06-53 50 12 60

Blossom architecture
Architect, interieur-
architect, consultant
circulaire economie





Sara Caris

M 06-40 72 03 29

Spatie Architectuur &
Interieur



Manon Witbraad

M 06-49637506

SVP
Stedenbouwkundige



Jonts Iterson

M 06-14939312

Jonts Hospital Advice
adviseur huisvesting
gezondheidszorg



Janet André

M 06-16 13 36 94

Arcadis
Senior Projectleider





Maartje Brand

M 06-53750228

Brandbeeld
communicatie, marketing
en bouwfotograaf



Nathal Bakker

M 06-51528408

Raad-Huis BV
Architect,
interieurarchitect



Monice Janson

M 06-10738204

Monice Janson >
typografie
Typografie buitenruimte



Heleen Geerligs

M 06-18 43 79 78

TU Delft
Locatiemanager





Jennifer Maier

M 06-27345808

agNOVA architecten
Architect, interieur-
architect



Suzanne Stengs

M 06-53794071

Nationale politie
Coördinator Atelier voor
Ruimtelijke Kwaliteit



Antoinette Remmers

M 06-51108498

Remmers bouwgroep
Directeur



Michèle de Ruiter

M 06-46825202

Woningstichting Bo-Ex
Manager Vastgoed





Francine Kools

M 06-46158438

Alsemgeest Design &
Build BV,
Senior medewerker



Tanja van der Knoop

M 06-15 05 05 20

Blooming Buildings
Conceptontwikkelaar,
groene gebouwen &
gebieden



Marjon Mors

M 06-20613768

SVP Architectuur en
Stedenbouw
Architect



Miriam Dallinga

M 06-81852534

Architect,
interieurarchitect





Lizet Keijzers

M 06-49879741

Gemeente Haarlemmer-
meer, Senior Program-
mamanager schaal-
sprong wonen / leefbare
wijken





**WEL THUIS
EN LEUK DAT JE ERBIJ WAS!
DE EXCURSIECOMMISSIE**

Heleen, Michèle en Monice