DE
GRDENE
AFSLAG
A1 K8

DE GROENE AFSLAG
AIKB
DE GROENE AFSLAG
WEES WELKOM!

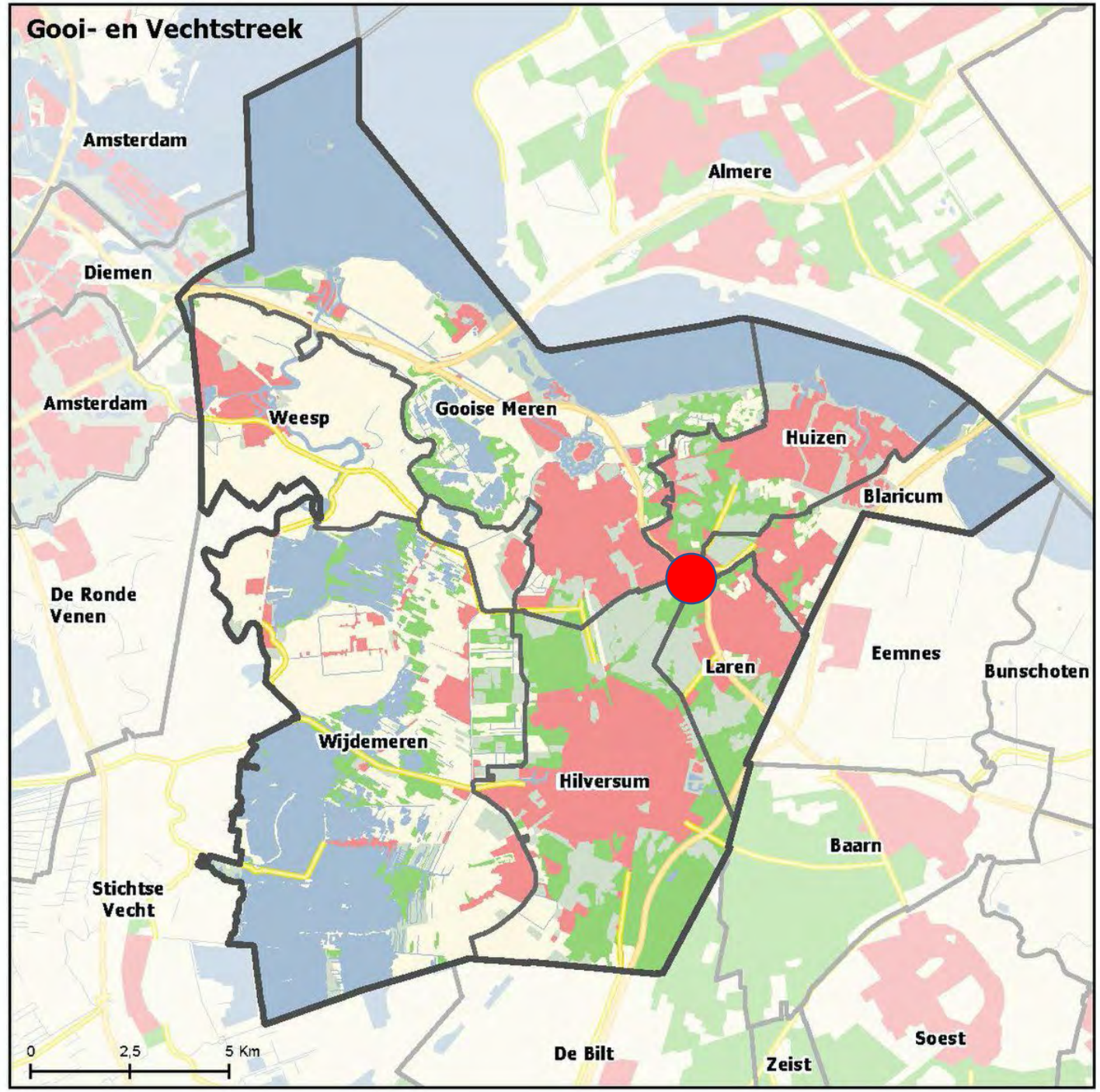
Gooi- en Vechtstreek
Amsterdam
Almere
Diemen
Amsterdam
Weesp
Gooise Meren
Huizen
Blaricum
De Ronde Venen
Eemnes
Laren
Bunschoten
Wijdemeren
Hilversum
Baarn
Stichtse Vecht
Soest
De Bilt
Zeist
0
2,5
5 Km

14 februari 2019

"De Groene Afslag lijkt een commercieel horecabedrijf, maar het is een podium waar mensen die toekomstbestendig willen zijn of worden, elkaar treffen om te inspireren of om geïnspireerd te worden."

DE GROENE AFSLAG
KOM ELKE DAG
09.00 - 18.00 UUR
CREATIEF
ETEN & DRINKEN
DUURZAAM
VERGADEREN
CIRCULAIR
DE GROENE AFSLAG
PRESENTEREN
AANSTEKELIJK

Pleisterplaats voor de wereld van morgen

Kan het ook anders?

De Groene Afslag

Hier gebeuren wonderen

Aan plannen geen gebrek bij Lucas Mol en Sanne Oomen; twee pioniers die er alles aan doen om hun footprint klein te houden. Hun huidige project is De Groene Afslag; een bruisende ontmoetingsplek. Maar het begon met een molshoop.

FOTOGRAFIE EN TEKST TESSA JOL

MUD JEANS

Geef materialen meer waarde

Circulair bouwen begint bij Madaster

DE GROENE AFSLAG
AltijdWerkplaats

GReat
BRood
GAAN MET DAT GRAAN!
2. TELEN
4. SCHONEN
6. BAKKEN
BROOD
VAN 100% NEDERLANDS GRAAN

GROENE HART
LIMEL

DE GROENE AFSLAG
A1KB
Graskaas
Graskaas

DE GROENE AFELAAR
A1K8

GOLDEN RIVER

WELKOM
BIJ
DE
GROENE
AFSLAG
A1/KB
DUURZAAM · LOKAAL ·
PANDEMIE

Corona
Beach
Corona
Corona
Corona
Extra
Corona

DE GROENE AFSLAG
Corona

Anders eten

Brood
Pulled carrot BBQ
DE GROENE AFSLAG
ALKB

DE GROENE AFSLAG
ALKB

Anders zaken doen

DE GROENE APELVLOEG
AIKB

DE GROENE AFSLAG
NZB
R DE INWENDIGE MENS
(en de planeet)
DE GROENE AFSLAG NZB
r altijd wat groens tussen je tanden!
sschien niet smakelijk, maar dat is het wel
de kaart aangepast aan een van de grootste
en van deze tijd, onze impact op het milieu en de
randering die daarop volgt. En dat helemaal plant based
eens lekker kan zijn proberen we hier te laten proeven.
ONTBIJT (9-12 uur)
Pompoencake - € 6,50
met gemberjam
Havermout - € 6,50
met kaneel, appel en rozijn
ZOET €3 - €4,50
Amandelcake, brownie (glutenvrij),
worteltaart en dagelijks wisselend gebak
RRELHAPPEN
15 uur)
€3,50
LUNCH (11.30-16.00 uur)
SOEP - € 8,50
Geroosterde pastinaak, chili-olie,
appel-szechuan pickles
ZUURDESEMBROODJE - € 9,50
Pulled carrot, witte bonencrème,
kappertjesvinaigrette, paarse
wortelpickles, pompoenpitdukkah
Zoete aardappelcrème, zwarte
bonenchili, jalapeno, aguachile,
limoenmayo en pinda
COMBI SOEP & BROODJE - € 10,50
SALADE - € 12,50
Zwarte rijst met rode kool,
pompoenpickles, gebrande sjalot
rdzaad, vegan feta en rucola
ETJE - € 2,50
vruchtenjam

SCHOOL
FOR
change
BIJ DE
GROENE
AFSLAG
A1 & B

SCHOOL
FOR
change
CHOOSE
LOVE
THE PRESENT MOVEMENT
WHERE
IDEAS
HAVE SEX
Loom Staat

Anders bouwen

DE GROENE AFSLAG
AIR 8

0
50
100 m.

GREat
knapperijn.
JE HEBT ONS GEVONDEN

Anders bouwen

vpro tegen licht

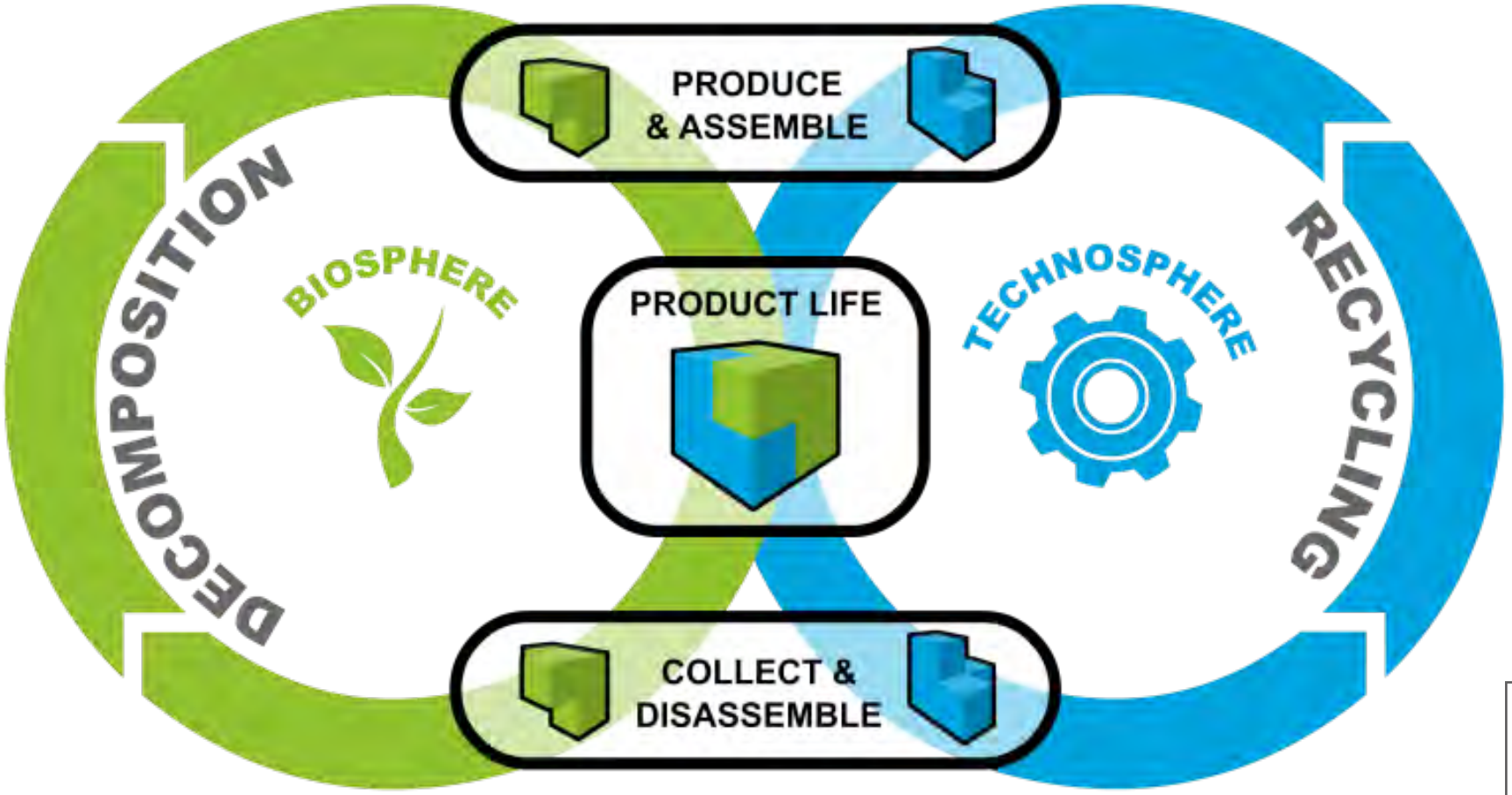

CERTIFIED
cradletocradle
GOLD

1
HUIS BOUWEN IN HUIZEN
BOS
ZANDGROND

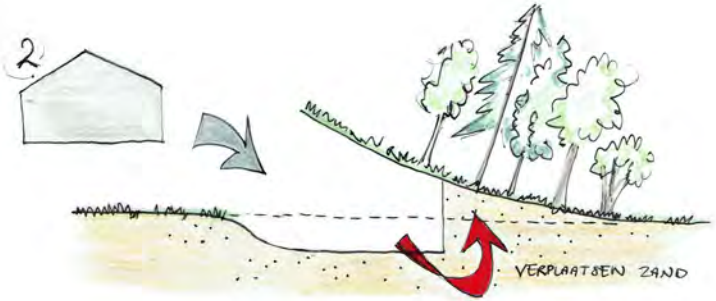
2
VERPLAATSEN ZAND

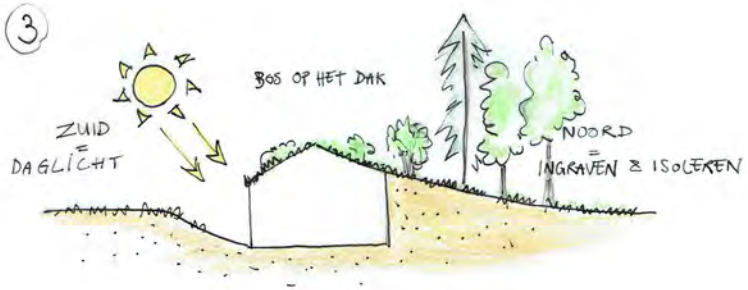
3
BOS OP HET DAK
ZUID
=
DAGLICHT
NOORD
=
INGRAVEN & ISOLEREN

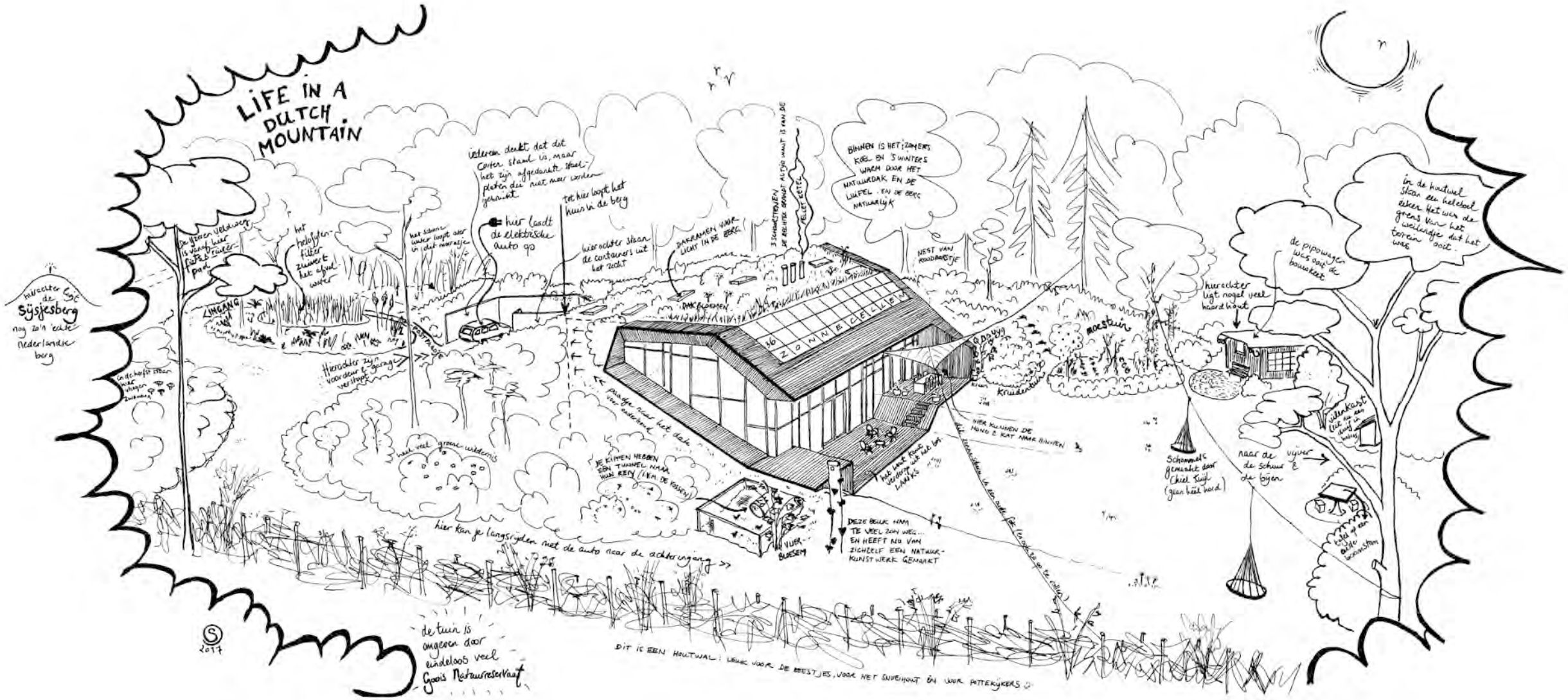
LIFE IN A DUTCH MOUNTAIN
hierachter lig de Sijsjesberg nog zo'n echte Nederlandse berg
De tuin van Velauwen is voorbij hier begint het pad
INGANG
het heldere filter zuivert het afval water
het samen water loopt over in dit meertje
iedereen denkt dat dit Cortenstaal is, maar het zijn afgedankte staalplaten die niet meer worden gebruikt
hier laadt de elektrische auto op
tot hier loopt het huis in de berg
hierachter staan de containers uit het zicht
DAKRAMEN VOOR LICHT IN DE BERG
3 SCHOORSTEENEN DE RECHTERE GEBRUIKT ALTIJD HOUT IS VAN DE PELLET KETEL
BINNEN IS HET ZOMERS KOEL EN 'S WINTERS WARM DOOR HET NATUURDAK EN DE LUCHTEL - EN DE BERG NATUURLIJK
NEST VAN ROODBORSTJE
ZONNECELLEN
GOOYY
Kruidentuin
moestuin
hierachter ligt nogal veel hoofdhout
de pipowagen was ook de bouwkeet
In de houtwal staan een heleboel eiken. Het was de grens van het weiland dat het terrein ooit.
villakast
naar de vijver & de schuur bijgen
Schommel gemaakt door Chiel Smit (geen hiëb hard)
HIER KUNNEN DE HOND & KAT NAAR BINNEN
Het water komt vandaan uit het LANDES
DEZE BEUK NAM TE VEEL ZON WEG... EN HEEFT NU VAN ZICHZELF EEN NATUURKUNSTWERK GEMAAKT
VUURBUESEM
JE KUNNEN HEBBEN EEN TUNNEL NAAR HUN REEN (1KM DE VOSSEN)
hier kan je langsrijden met de auto naar de achteringang >>
paadje naar het dak voor onderhoud
hier ontstaan in een oude fiet langzaam op te rotten
veel veel groene wildernis
Ondeksjes staan hier vlieger zwaluwen
de tuin is omgeven door eindeloos veel Goois Natuurreservaat
DIT IS EEN HOUTWAL: LEUK VOOR DE BEESTJES, VOOR HET GNOEIHOUT EN VOOR PATTERKIJKERS :)
2017

Een publieke versie van ons oude huis
Kazerne-gebouw A werd de Groene Afslag

A

DE GROENE AFSLAG

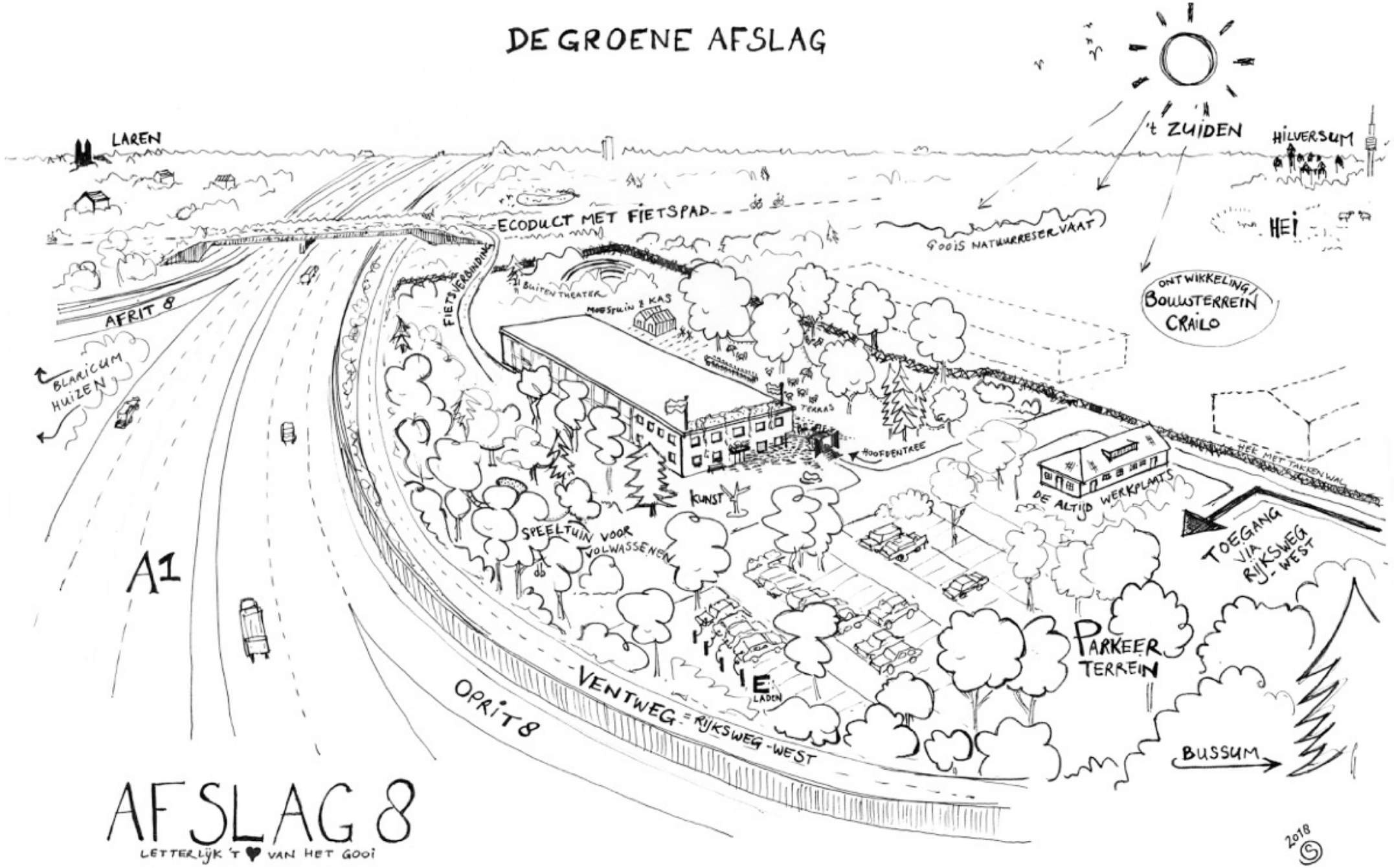

AFSLAG 8

LETTERLIJK 't ♥ VAN HET GOOI

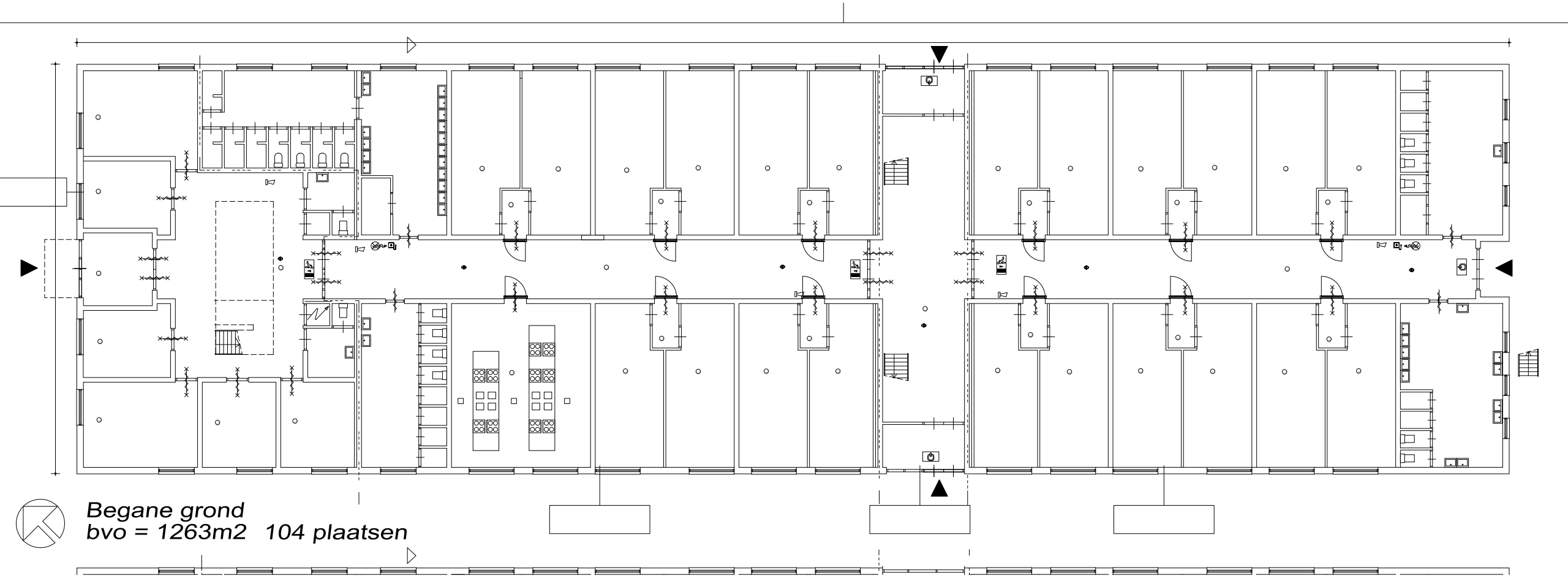

Begane grond
bvo = 1263m2 104 plaatsen

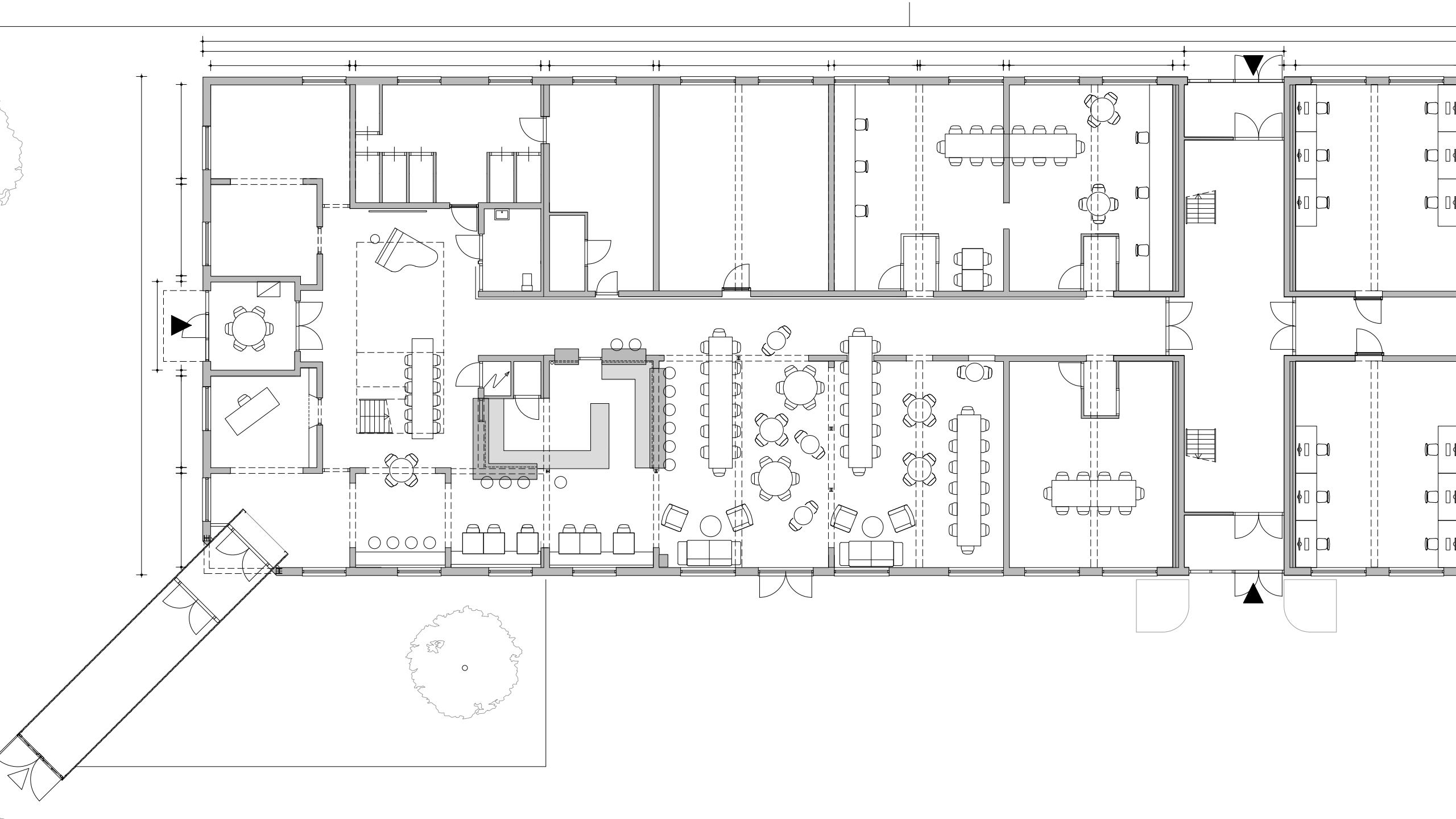

Ingrediënten:

- Een goede en ruimtelijke basis.
- hergebruikte materialen en spullen
- Kleur
- Groen
- Kunst
- Humor

Lokaal oogsten

WC
GROTE ZAAL
KAMERS 1 - 11
Iets te knagen?

DE GROENE AFSLAG
A1K8

DE GROENE AFSLAG
AIKB
GROENE AFSLAG
Rombout Oomen
His Paradise Garden
welkom in het Antropoceen
nieuwe landschappen
De Groene Afslag
21-01-'21 / 21-01-'22

DE GROENE AFSLAG
A1 K B
PAS OP, AF
AFSTAPJE OP
DUWEN

WC
WC

DE GROENE AFSLAG
A1K8

R1J
5

DE GROENE AFSLAG
AIN 8
MARIE
CLAIRE
GREVE
FLEX
Natuur Abstracten
www.marieclairegreve.com

DE GROENE AFSLAG
A1K8
DE VERBORGEN IMPACT
TOP 10
legenda

Pietà
TE DEUM
I·N·R·I
HOLY SPIRIT
Hosanna
LAUDAMUS
Alleluja
McJesus
AMEN
CRUCIFIX

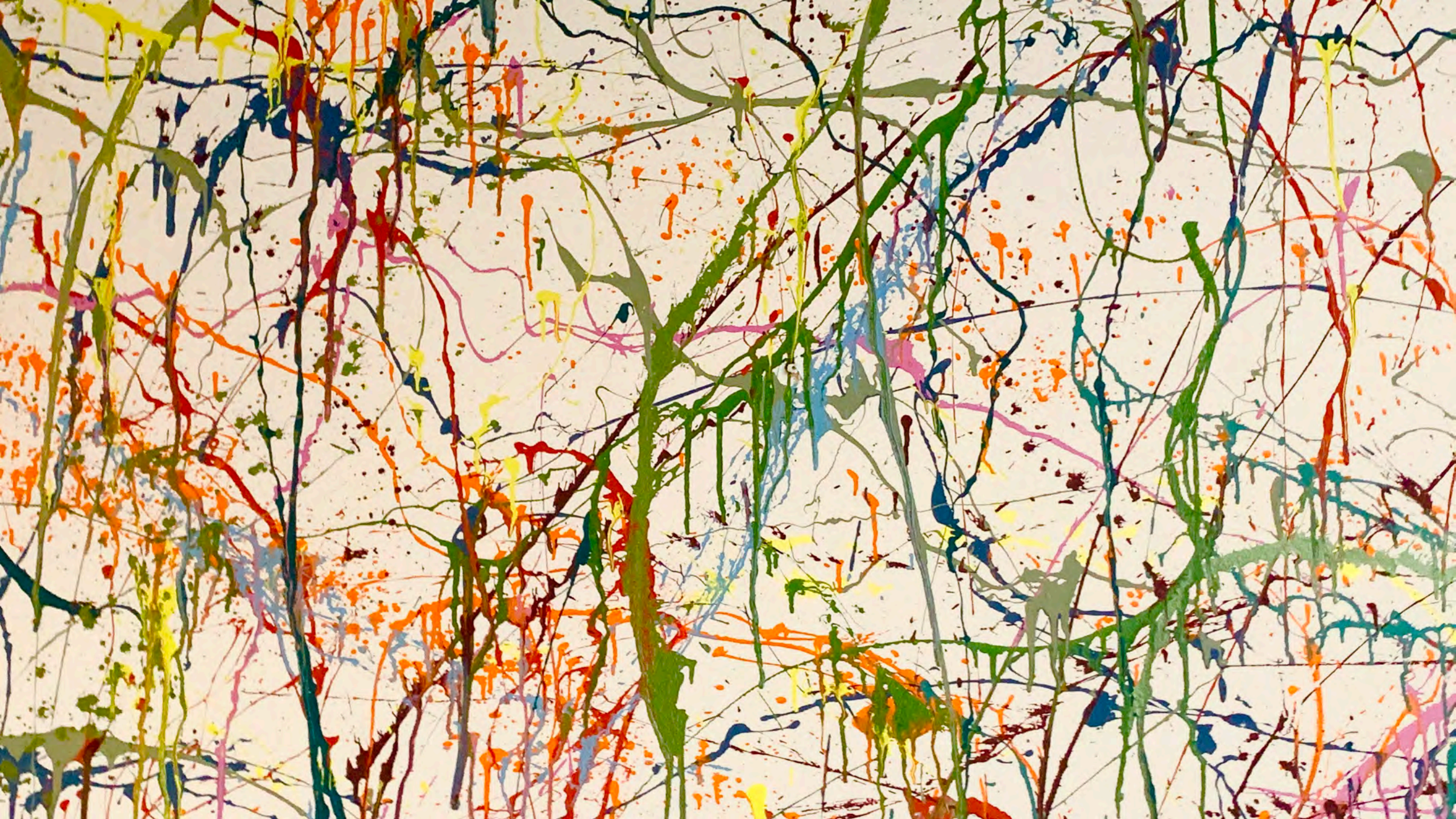

WERK HIER
ALSJEBLIEFT
MET JE HART,
ER ZIJN AL
ROBOTS
GENOEG.

DE GROENE AFSLAG
A1K8

No Nature
No Life

PLASTIC SOEP
BEGINT OP JE STOEP!

DE GROENE AFSLAG
AIKB

DE GROENE AFSLAG
A1K B

WC
GROTE ZAAL
KAMERS 1 - 11
Iets te knagen?

DE GROENE AFSLAG
CLUB
1 NO POVERTY

No Life

No Life

Alles heeft een verhaal

Twee manieren van kijken:
zien en ervaren

ALAIN DE BOTTON
De architectuur
van het geluk
ATLAS

ARIANNA HUFFINGTON
VROLIJKHEID
De verrassende kracht
van alledaagse dingen om
plezier en geluk te creëren
INGRID FETELL LEE
Voormalig Design Directeur van IDEO New York

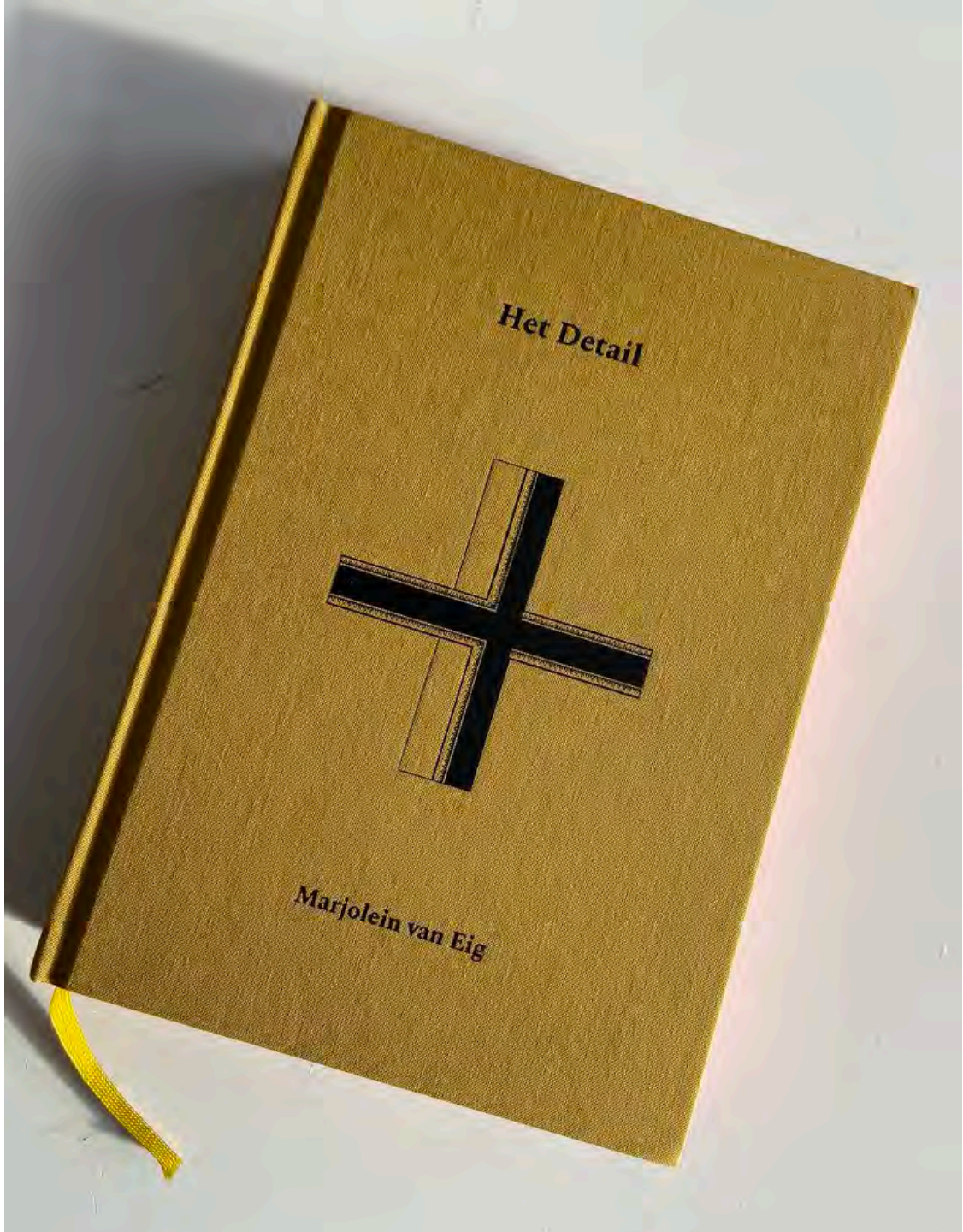
Het Detail
Marjolein van Eig

Artification

Ruimte voor Expressie: in het interieur en exterieur

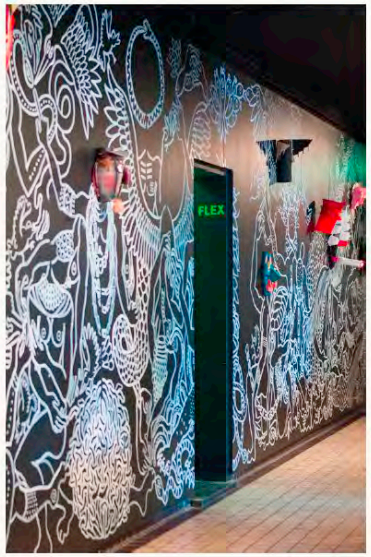

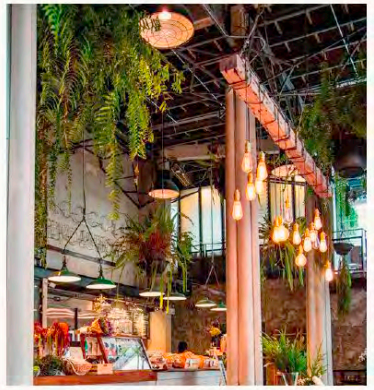

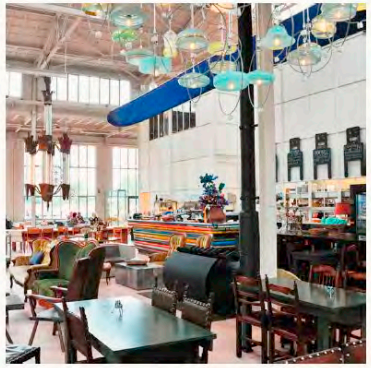

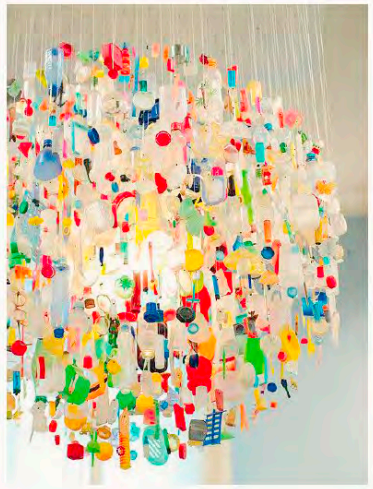

Het oude gebouw zien we als canvas voor **‘Artification’.**
Deze Engelse term komt het dichtst bij het benoemen van wat wij beogen: Het is de bedoeling bezoekers te laten verwonderen, te inspireren en een beetje uit hun comfortzone te halen. Alles weldoordacht maar met een rafelrandje. Hergebruik, de verhalen van oude spullen en materialen, kleur en humor spelen hierbij een grote rol. Vaak worden dingen anders gebruikt dan waarvoor ze oorspronkelijk bedoeld zijn. Door ‘Artification’ krijgen op het oog afgeschreven spullen en materialen weer een doel. Ze verworden tot bruikbare kunst.

De naam de Spiegelhorst komt voort uit een combinatie van het woord **horst** 'met struikgewas begroeide grond; roofvogelnest; verheven stuk bodem', en de zonwering van **spiegelende** glasplaten.

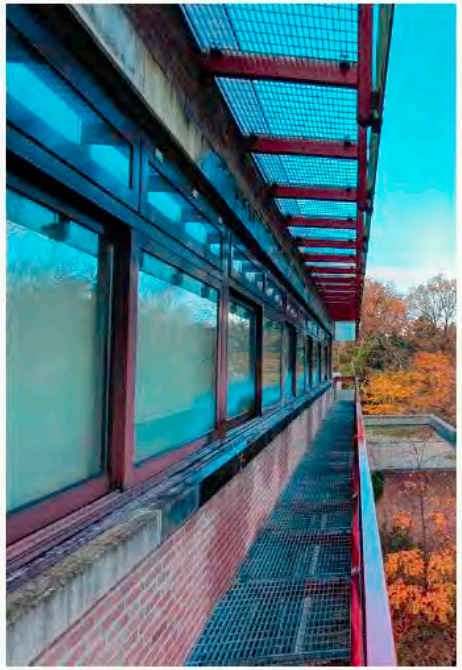

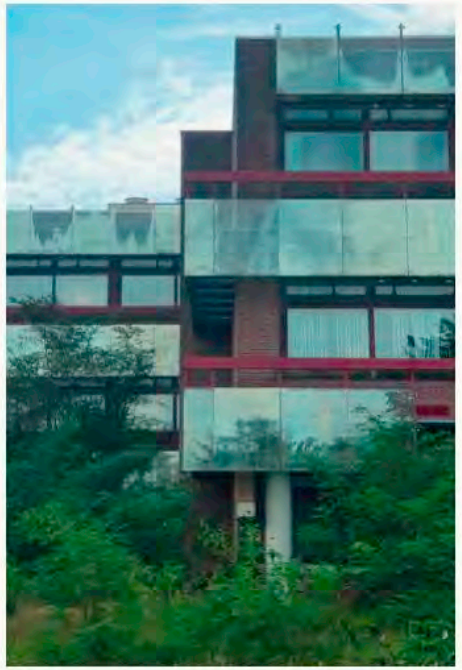

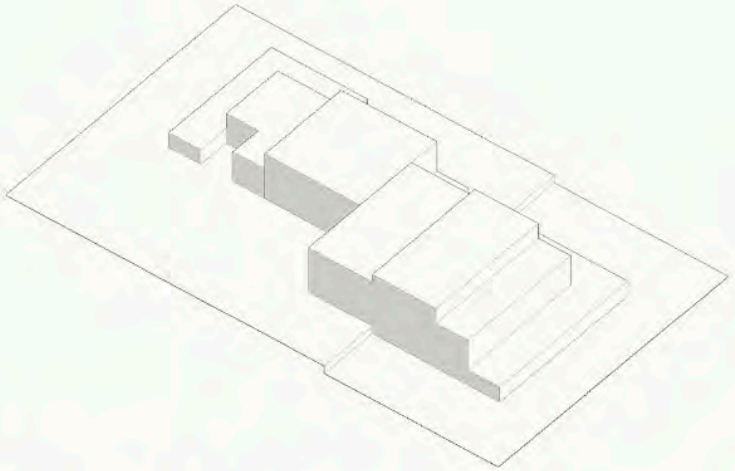

Bestaand bouwvolume

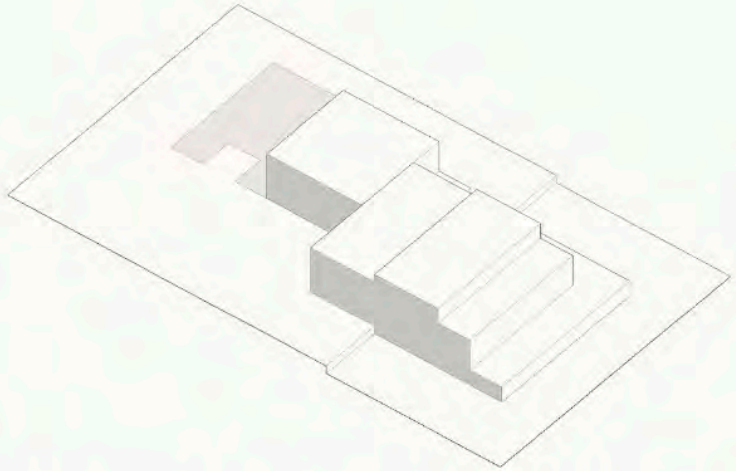

Sloop van laag volume aan noordzijde tot op de fundering

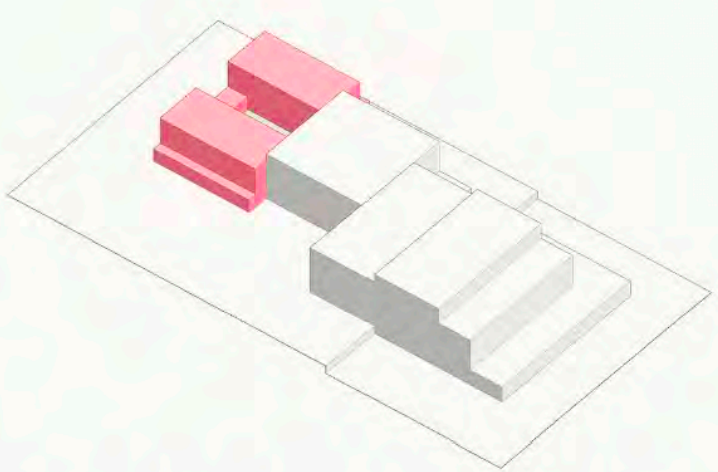

Nieuw volume toevoegen met binnentuin

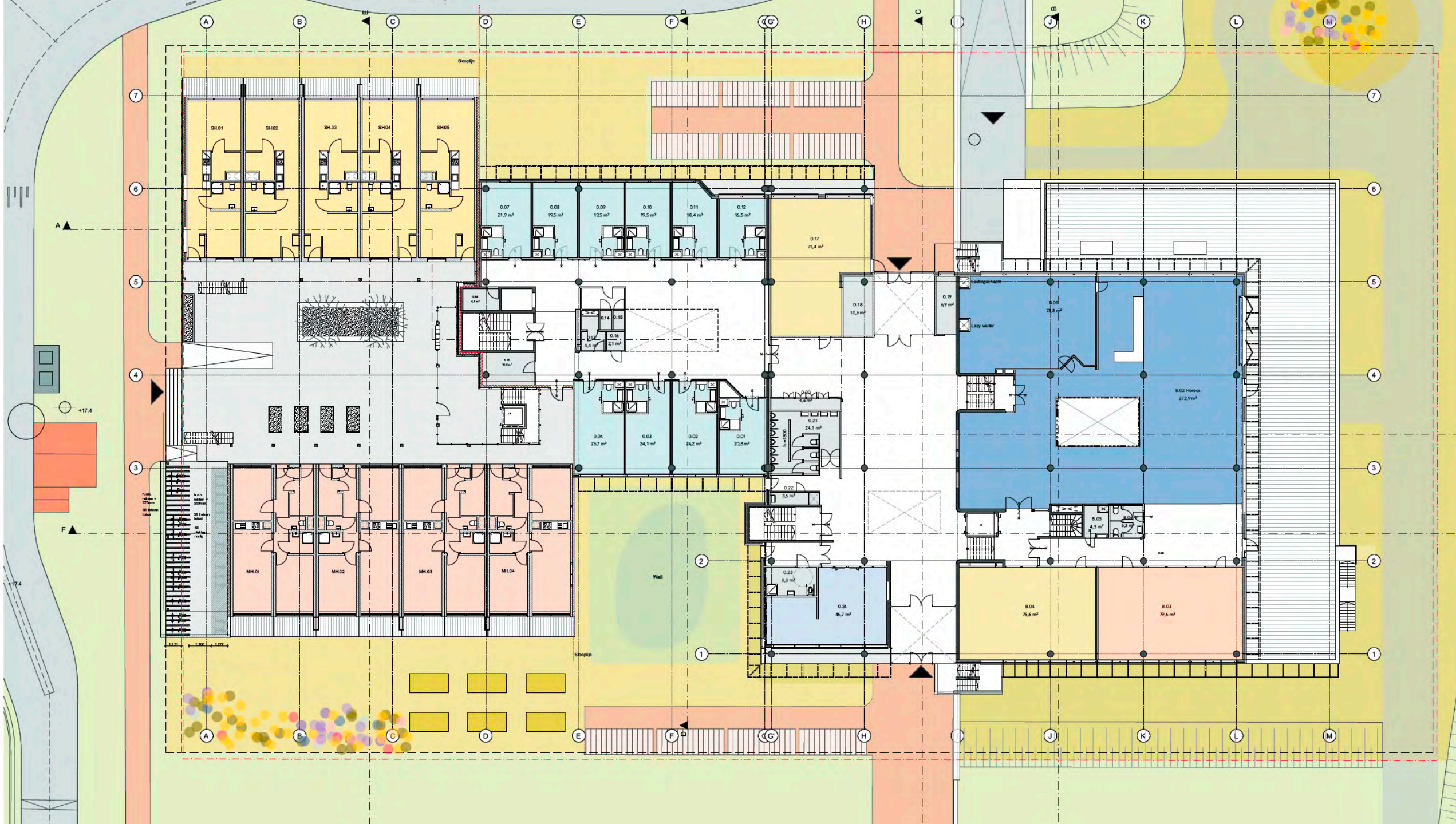
SH.01
SH.02
SH.03
SH.04
SH.05
0.07 21,9 m²
0.08 19,5 m²
0.09 19,5 m²
0.10 19,5 m²
0.11 18,4 m²
0.12 16,5 m²
0.17 71,4 m²
0.18 10,6 m²
0.19 6,9 m²
0.04 26,7 m²
0.03 24,1 m²
0.02 24,2 m²
0.01 20,8 m²
0.21 24,1 m²
0.22 3,6 m²
0.23 8,8 m²
0.24 46,7 m²
B.02 Horeca 272,9 m²
B.04 75,6 m²
B.03 79,6 m²
B.05 4,3 m²
MH.01
MH.02
MH.03
MH.04
Wadi
Stoeplijn
Leidingschacht
Lazy walter
+17.4

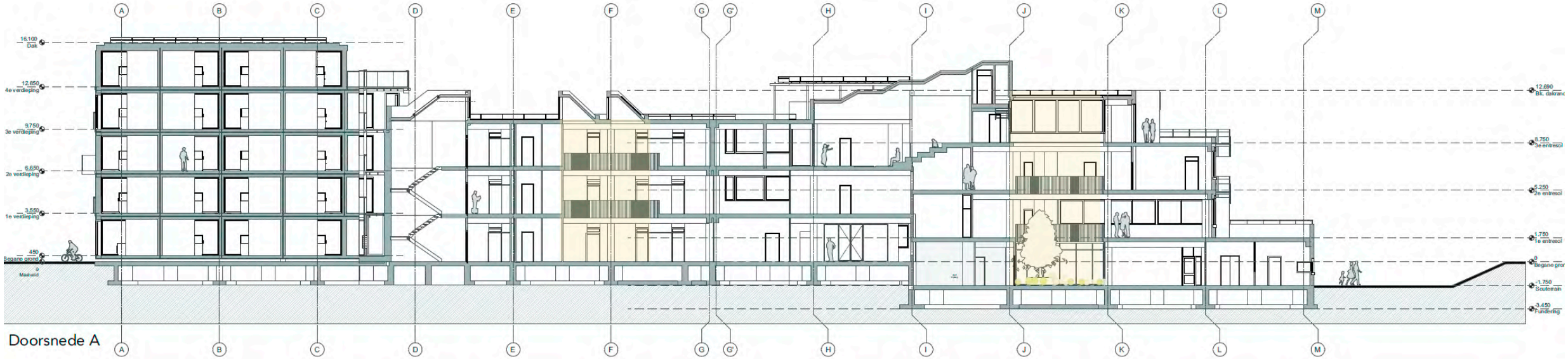
A
B
C
D
E
F
G
G'
H
I
J
K
L
M
16.100
Dak
12.850
4e verdieping
9.750
3e verdieping
6.650
2e verdieping
3.550
1e verdieping
450
Begane grond
0
Maaiveld
12.690
Blk. dakranc
8.750
3e entresol
5.250
2e entresol
1.750
1e entresol
0
Begane gror
-1.750
Souterrain
-3.450
Fundering

Doorsnede A

9,2m
13,6m
4,1m

4,5m

BOSBUREN

in Buurtschap Crailo

duurzaam & buurzaam
wonen & werken & delen
aan de rand van bos en hei

SCHETSONTWERP

28-02-2022

Begrip
voor uw
dank

DE GROENE AFSLAG
GRAAG TOT BINNENKORT!
LEUK DAT JE ER WAS!